

KNOPFLOCHFADEN

10 Spulen/Sch.
Aufmachung
10 m



100% Naturseide

75001



FARBEN:

1039	1139	1004	1113	1063	1020	1027
------	------	------	------	------	------	------

1041	0749	0707	0713	1240	0689	1119
------	------	------	------	------	------	------

1121	0876	1188	MIX
------	------	------	-----

PENTA FADEN

Universelle flexible Fäden
- Polyamidseide.



75003

Aufmachung
100 m

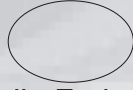

alle Farben

FARBEN:

1039	1139	1045	1179	1113	1148	1214
------	------	------	------	------	------	------

1217	1020	1093	1136	1027	1226	1228
------	------	------	------	------	------	------

1229	1173	1126	1070	0739	1210	1019
------	------	------	------	------	------	------

1141	1131	1120	1121	1122	1188	MIX
------	------	------	------	------	------	-----

75004
Aufmachung
500 m

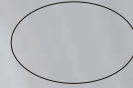

nur

SCHWARZ, WEIß

10 Spulen/Sch., 100% polyamide

DARKA FADEN

75065 Aufmachung 100 m
10 Spulen/Sch.
100% polyester

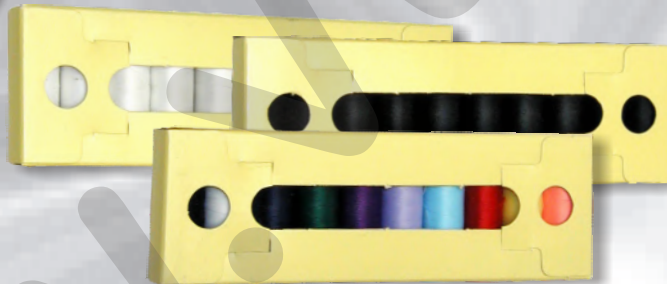

FARBEN:
SCHWARZ, WEIß,
FARBMISCHUNG

75036 JAS FADEN

100% Viskose
Aufmachung 250 m
10 Spulen/Sch.



Handstickfäden 16,7x2x3

75136



1039
506
312

75082



JAS FADEN

100% Viskose
Aufmachung 1000 m
10 Spulen/Sch.

Maschinenstickfäden 13,3x1x2

1039	1003	1034
1097	1113	1238
1139	1203	1131
1009	1059	1119
1045	1255	1187

1188	555
	MIX

001	420
3702	4055
323	2813
125	721
106	710
3305	707
3230	555
	MIX

